

ลำดับ	หน่วยงาน	จำนวนคู-คลอง ที่รับผิดชอบทั้งหมด		คลองที่ดูแล-เปิดทางน้ำไหล โดยแรงงานของหน่วยงาน						คลองที่ขุดลอกโดยการจ้างเหมา						หมายเหตุ
				คู-คลองประจำ		หมุนเวียนเปิดทางน้ำไหล		ผลงานเปิดทางทั้งหมด		แผนงานปีนี้		ได้รับงบฯขุดลอก		ผลงานขุดลอกทั้งหมด		
		คู-คลอง	เมตร	คู-คลอง	เมตร	คู-คลอง	เมตร	เมตร	ร้อยละ	คู-คลอง	เมตร	คู-คลอง	เมตร	เมตร	ร้อยละ	
1	คลองเตย	9	5,633	-	-	9	5,633	3,583	63.61	-	-	-	-	-	0.00	คลองบ้านคู้้ง และคลอง วัดคลองวัดคลองเตยใน -ไม่มีสภาพเป็นคลอง
2	คลองसान	32	13,181	-	-	32	13,181	9,816	74.47	32	13,181	5	968	968	100.00	-
3	คลองสามวา	73	158,950	39	65,350	34	93,600	93,600	100.00	2	8,500	2	8,500	0	0.00	-
4	คันทนา	25	26,230	17	8,510	8	17,720	17,720	100.00	-	-	3	1,350	1,350	100.00	-
5	จตุจักร	17	11,675	11	8,120	6	3,555	1,090	30.66	2	700	2	700	700	100.00	ดำเนินการรอบที่ 3 เดือน เมษายน - กรกฎาคม 2564
6	จอมทอง	109	66,866	0	0	109	66,866	66,366	99.25	0	0	0	0	-	0.00	-
7	ดอนเมือง	14	20,060	-	-	14	20,060	20,060	100.00	-	-	-	-	-	0.00	-
8	ดินแดง	5	774	0	-	5	774	774	100.00	0	-	0	0	0	0.00	-
9	ดุสิต	16	7,977	-	-	16	7,977	7,977	100.00	-	-	-	-	-	0.00	-
10	ตลิ่งชัน	93	66,414	31	11,237	62	55,177	55,177	100.00	-	-	-	-	-	0.00	-
11	ทวีวัฒนา	19	35,457	-	-	19	35,457	35,457	100.00	-	-	-	-	-	0.00	-
12	ทุ่งครุ	46	62,350	-	-	46	62,350	62,350	100.00	1	2,500	1	2,500	2,500	100.00	-
13	ธนบุรี	65	22,146	0	0	65	22,146	20,776	93.81	0	0	0	0	-	0.00	-
14	บางกอกน้อย	37	30,682	4	1,920	33	28,762	28,762	100.00	-	-	4	1,920	470	24.48	-
15	บางกอกใหญ่	45	24,658	5	4,657	40	20,001	20,001	100.00	3	1,293	3	1,293	1,293	100.00	-
16	บางกะปิ	27	24,337	0	0	27	24,337	24,337	100.00	27	24,337	0	0	-	0.00	-
17	บางขุนเทียน	119	183,450	-	-	119	183,450	73,553	40.09	0	0	0	0	-	0.00	-
18	บางเขน	34	52,599	4	9,877	30	42,722	34,520	80.80	4	9,877	4	9,877	2,350	23.79	-

ลำดับ	หน่วยงาน	จำนวนคู-คลอง ที่รับผิดชอบทั้งหมด		คลองที่ดูแล-เปิดทางน้ำไหล โดยแรงงานของหน่วยงาน						คลองที่ขุดลอกโดยการจ้างเหมา						หมายเหตุ
				ดูแลประจำ		หมุนเวียนเปิดทางน้ำไหล		ผลงานเปิดทางฯทั้งหมด		แผนงานปีนี้		ได้รับงบฯขุดลอก		ผลงานขุดลอกทั้งหมด		
		คู-คลอง	เมตร	คู-คลอง	เมตร	คู-คลอง	เมตร	เมตร	ร้อยละ	คู-คลอง	เมตร	คู-คลอง	เมตร	เมตร	ร้อยละ	
19	บางคอแหลม	27	15,419	-	-	27	15,419	14,869	96.43	-	-	-	-	-	0.00	-
20	บางแค	118	62,710	-	-	118	62,710	33,310	53.12	111	58,150	7	4,560	4,560	100.00	-
21	บางซื่อ	23	12,393	-	-	23	12,393	12,393	100.00	1	680	1	680	680	100.00	-
22	บางนา	6	6,073	-	-	6	6,073	6,073	100.00	-	-	-	-	-	0.00	-
23	บางบอน	29	53,124	9	9,755	20	43,369	43,369	100.00	9	9,755	9	9,755	9,755	100.00	-
24	บางพลัด	47	20,633	0	0	47	20,633	20,633	100.00	0	0	0	0	-	0.00	-
25	บางรัก	9	1,688	-	-	9	1,688	1,688	100.00	-	-	-	-	-	0.00	-
26	บึงกุ่ม	36	32,647	0	0	36	32,647	32,647	100.00	1	405	1	405	405	100.00	-
27	ปทุมวัน	4	1,710	-	-	4	1,710	1,710	100.00	0	0	0	0	0	0.00	-
28	ประเวศ	16	25,920	-	-	16	25,920	25,920	100.00	-	-	-	-	0	0.00	-
29	ป้อมปราบศัตรูพ่าย	7	986	-	-	7	986	835	84.69	-	-	-	-	-	0.00	-
30	พญาไท	3	1,130	-	-	3	1,130	1,130	100.00	-	-	-	-	-	0.00	-
31	พระโขนง	28	11,147	0	0	28	11,147	11,147	100.00	0	0	0	0	-	0.00	-
32	พระนคร	6	743	-	-	6	743	743	100.00	-	-	-	-	-	0.00	-
33	ภาษีเจริญ	131	77,063	11	13,014	120	64,049	40,148	62.68	120	64,049	11	13,014	10,753	82.63	-
34	มีนบุรี	51	60,296	3	5,330	48	54,966	28,865	52.51	3	5,330	3	5,330	0	0.00	-
35	ยานนาวา	20	19,685	-	-	20	19,685	17,115	86.94	-	-	-	-	-	0.00	-
36	ราชเทวี	7	1,929	-	-	7	1,929	1,929	100.00	-	-	-	-	-	0.00	สร้างถนน กำแพงเพชร7 ระยะ950 เมตร เขตราชเทวี รายงานปริมาณขยะ ส่ง สนน.ทุกวันที20ของ เดือน
37	ราษฎร์บูรณะ	34	24,523	-	-	34	24,523	22,500	91.75	0	0	0	0	-	0.00	-
38	ลาดกระบัง	54	93,658	-	-	54	93,658	93,658	100.00	-	-	-	-	-	0.00	-
39	ลาดพร้าว	11	12,790	-	-	11	12,790	12,790	100.00	0	0	0	0	-	0.00	-

ลำดับ	หน่วยงาน	จำนวนคู-คลอง ที่รับผิดชอบทั้งหมด		คลองที่ดูแล-เปิดทางน้ำไหล โดยแรงงานของหน่วยงาน						คลองที่ขุดลอกโดยการจ้างเหมา						หมายเหตุ
				ดูแลประจำ		หมุนเวียนเปิดทางน้ำไหล		ผลงานเปิดทางฯทั้งหมด		แผนงานปีนี้		ได้รับงบฯขุดลอก		ผลงานขุดลอกทั้งหมด		
		คู-คลอง	เมตร	คู-คลอง	เมตร	คู-คลอง	เมตร	เมตร	ร้อยละ	คู-คลอง	เมตร	คู-คลอง	เมตร	เมตร	ร้อยละ	
40	วังทองหลาง	11	6,216	0	0	11	6,216	4,499	72.38	0	0	0	0	0	0.00	-
41	วัดนา	0	0	-	-	-	-	-	0.00	-	-	-	-	-	0.00	-
42	สวนหลวง	27	24,360	-	-	27	24,360	20,150	82.72	-	-	-	-	-	0.00	-
43	สะพานสูง	19	19,741	6	6,031	13	13,710	13,300	97.01	-	-	2	5,550	0	0.00	-
44	สัมพันธวงศ์	0	0	-	-	-	-	-	0.00	-	-	-	-	-	0.00	-
45	สาทร	5	2,680	-	-	5	2,680	2,680	100.00	-	-	-	-	-	0.00	-
46	สายไหม	30	50,590	3	6,715	27	43,875	43,875	100.00	3	6,715	3	6,715	6,715	100.00	-
47	หนองแขม	14	23,881	-	-	14	23,881	21,331	89.32	-	-	1	450	450	100.00	-
48	หนองจอก	32	51,095	-	-	32	51,095	51,095	100.00	53	138,365	53	138,365	138,365	100.00	-
49	หลักสี่	12	9,040	0	0	12	9,040	9,040	100.00	-	-	-	-	-	0.00	-
50	ห้วยขวาง	8	6,575	-	-	8	6,575	6,575	100.00	-	-	-	-	-	0.00	-
	รวม 50เขต	1,610	1,543,884	143	150,516	1,467	1,393,368	1,171,936	84.11	372	343,837	115	211,932	181,314	85.55	-
51	สนน.	233	1,007,420	172	798,950	61	208,470	198,047	95.00	29	113,273	15	57,870	44,330	76.60	ดำเนินการรอบที่ 3
	รวมเขต สนน.	1,843	2,551,304	315	949,466	1,528	1,601,838	1,369,983	85.53	401	457,110	130	269,802	225,644	83.63	-

วันที่พิมพ์ 13-05-2021 07:45

สนน.02 รายงานผลแผนการระบายน้ำ เปิดทางน้ำไหล

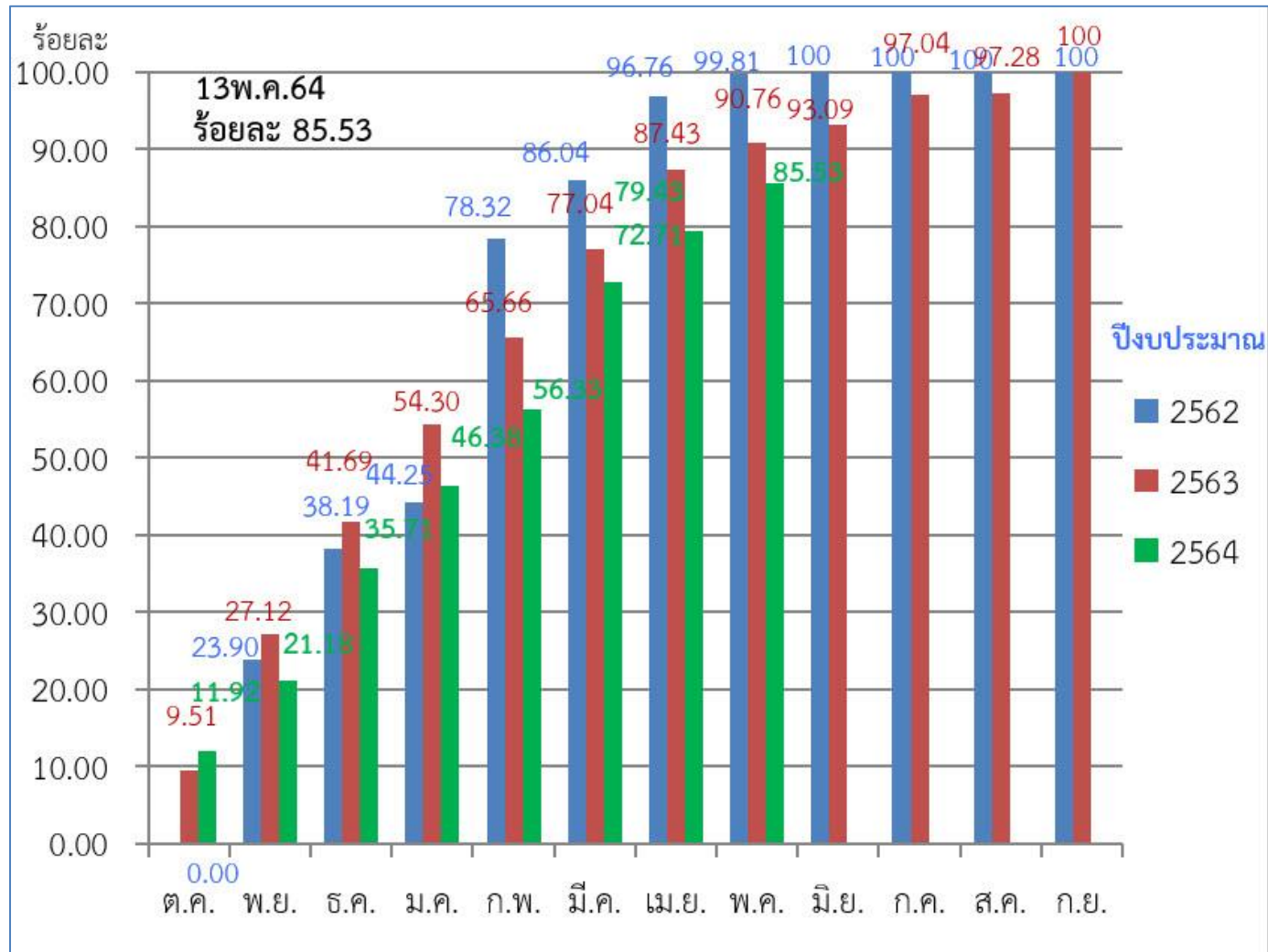

สนน.02 รายงานผลแผนการระบายน้ำ การขุดลอกคู - คลอง

